

วิเคราะห์ข้อสอบ O-NET ปีการศึกษา 2556
กลุ่มสาระการเรียนรู้อาชีพและเทคโนโลยี
ชั้นประถมศึกษาปีที่ 6

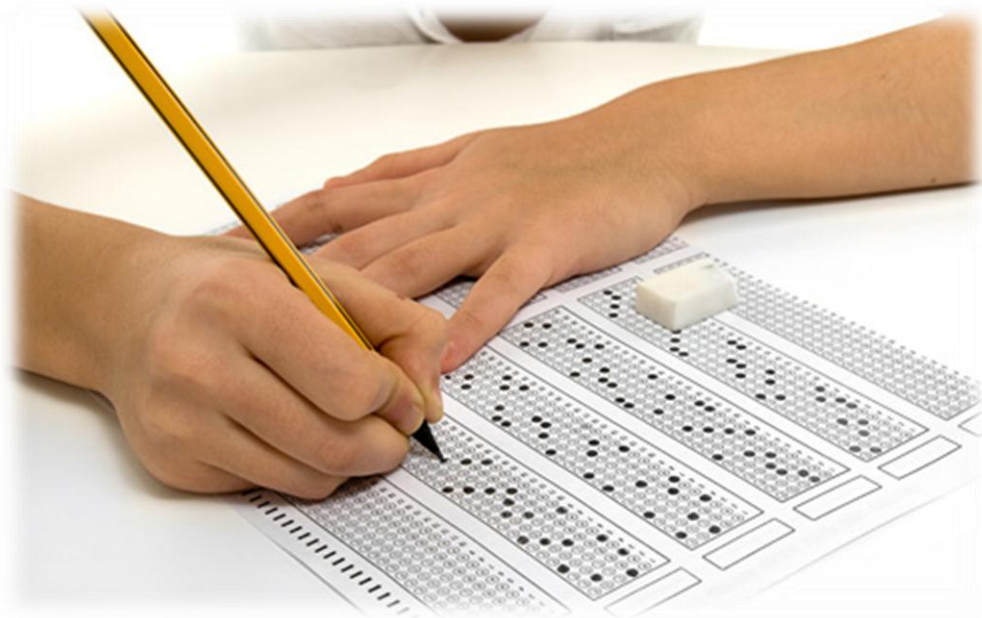

กลุ่มงานวัดและประเมินผลการศึกษา
กลุ่มนิเทศ ติดตามและประเมินผลการจัดการศึกษา
สำนักงานเขตพื้นที่การศึกษาประถมศึกษาบุรีรัมย์เขต 1

วิเคราะห์ข้อสอบ O-NET ปีการศึกษา 2556 กลุ่มสาระการเรียนรู้อาชีพและเทคโนโลยี ชั้นประถมศึกษาปีที่ 6

ข้อสอบ

1. เด็กชายต้องการบันทึกภาพถ่ายดิจิทัลจำนวนมากในคอมพิวเตอร์ เด็กชายต้องพิจารณาลักษณะจำเพาะใดของคอมพิวเตอร์เป็นอันดับแรก

1. ความเร็วของ ซีพียู
2. ความจุฮาร์ดดิสก์
3. ปริมาณหมึกพิมพ์
4. ความละเอียดหน้าจอ

เฉลย

ตอบข้อ 2 ฮาร์ดดิสก์ (Hard disk) เป็นฮาร์ดแวร์ที่ทำหน้าที่จัดเก็บข้อมูลขนาดใหญ่ของเครื่องคอมพิวเตอร์ เพราะฉะนั้นหากต้องการบันทึกภาพถ่ายดิจิทัลจำนวนมาก ฮาร์ดดิสก์ต้องมีความจุค่อนข้างสูง

ลักษณะเฉพาะของข้อสอบ

มาตรฐาน : ง 3.1

สาระ : 3 เทคโนโลยีสารสนเทศและการสื่อสาร

ตัวชี้วัด : ป.4/1 , ป.6/3

รูปแบบข้อสอบ : ปรนัยชนิดเลือกตอบตัวเลือกถูก 1 ตัว

ระดับร้อยละนักเรียนตอบถูก

ประเทศ 51.79

สพฐ. 47.29

สพป.บุรีรัมย์ เขต 1 36.36

วิเคราะห์ข้อสอบ O-NET ปีการศึกษา 2556 กลุ่มสาระการเรียนรู้อาชีพและเทคโนโลยี ชั้นประถมศึกษาปีที่ 6

ข้อสอบ

2. การค้นหาข้อมูลทางอินเทอร์เน็ตด้วยคำศัพท์ใดที่ให้ผลลัพธ์เฉพาะเจาะจงมากที่สุด
1. อาหาร
 2. ผลไม้
 3. ทูเรียน
 4. เกษะโรงเรียน

เฉลย

ตอบข้อ 4 เกษะโรงเรียน เพราะระบุชื่อสายพันธุ์ เมื่อเปรียบเทียบกับอาหาร ผลไม้ ทูเรียนแล้วยังเป็นคำที่มีความหมายกว้างๆ อยู่

ลักษณะเฉพาะของข้อสอบ

มาตรฐาน : ง 3.1

สาระ : 3 เทคโนโลยีสารสนเทศและการสื่อสาร

ตัวชี้วัด : ป.6/2

รูปแบบข้อสอบ : ปรนัยชนิดเลือกตอบตัวเลือกถูก 1 ตัว

ระดับร้อยละนักเรียนตอบถูก

ประเทศ 36.83

สพฐ. 33.54

สพป.บุรีรัมย์ เขต 1 33.33

ข้อสอบ

3. การเปลี่ยนสีตัวอักษรในเอกสารด้วยไมโครซอฟเวิร์ด ต้องเลือกปุ่มใด

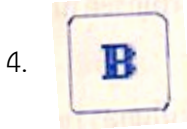
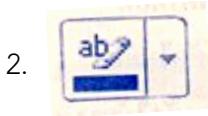

เฉลย

ตอบข้อ 1.



เป็นปุ่มสำหรับเปลี่ยนสีตัวอักษรในเอกสารด้วยไมโครซอฟเวิร์ด

ลักษณะเฉพาะของข้อสอบ

มาตรฐาน : ง 3.1

สาระ : 3 เทคโนโลยีสารสนเทศและการสื่อสาร

ตัวชี้วัด : ป.4/4, 5/2

รูปแบบข้อสอบ : ปรนัยชนิดเลือกตอบตัวเลือกถูก 1 ตัว

ระดับร้อยละนักเรียนตอบถูก

ประเทศ 62.29

สพฐ. 58.55

สพป.บุรีรัมย์ เขต 1 49.24

วิเคราะห์ข้อสอบ O-NET ปีการศึกษา 2556 กลุ่มสาระการเรียนรู้อาชีพและเทคโนโลยี ชั้นประถมศึกษาปีที่ 6

ข้อสอบ

4. ขั้นตอนแรกของกระบวนการแก้ปัญหา คือข้อใด
1. ดำเนินการแก้ปัญหา
 2. วางแผนแก้ปัญหา
 3. ตรวจสอบและปรับปรุง
 4. วิเคราะห์และกำหนดรายละเอียดของปัญหา

เฉลย

ตอบข้อ 4 วิเคราะห์และกำหนดรายละเอียดของปัญหา

ลักษณะเฉพาะของข้อสอบ

มาตรฐาน : ง 3.1

สาระ : 3 เทคโนโลยีสารสนเทศและการสื่อสาร

ตัวชี้วัด : ป.6/1

รูปแบบข้อสอบ : ปรนัยชนิดเลือกตอบตัวเลือก 1 ตัว

ระดับร้อยละนักเรียนตอบถูก

ประเทศ 46.24

สพฐ. 45.79

สพป.บุรีรัมย์ เขต 1 44.76

วิเคราะห์ข้อสอบ O-NET ปีการศึกษา 2556 กลุ่มสาระการเรียนรู้อาชีพและเทคโนโลยี ชั้นประถมศึกษาปีที่ 6

ข้อสอบ

5. แหล่งข้อมูลใดน่าเชื่อถือมากที่สุด
1. แหล่งข้อมูลจากเฟสบุ๊ก
 2. แหล่งข้อมูลที่มีการอ้างอิง
 3. แหล่งข้อมูลที่เพื่อนแบ่งปันมาให้
 4. แหล่งข้อมูลที่แปลจากภาษาต่างประเทศ

เฉลย

ตอบข้อ 2. แหล่งข้อมูลที่มีการอ้างอิง

ลักษณะเฉพาะของข้อสอบ

มาตรฐาน : ง 3.1

สาระ : 3 เทคโนโลยีสารสนเทศและการสื่อสาร

ตัวชี้วัด : ป.5/1

รูปแบบข้อสอบ : ปรนัยชนิดเลือกตอบตัวเลือกถูก 1 ตัว

ระดับร้อยละนักเรียนตอบถูก

ประเทศ 56.00

สพฐ. 50.98

สพป.บุรีรัมย์ เขต 1 37.60

วิเคราะห์ข้อสอบ O-NET ปีการศึกษา 2556 กลุ่มสาระการเรียนรู้อาชีพและเทคโนโลยี ชั้นประถมศึกษาปีที่ 6

ข้อสอบ

6. การเลือกใช้เครื่องมือที่ถูกต้องที่สุด คือข้อใด
1. ใช้มีดพร้าตัดไม้อัด
 2. ใช้กบไสไม้ตัดไม้อัด
 3. ใช้เลื่อยลันดาตัดไม้ยาง
 4. ใช้เลื่อยฉลุตัดไม้กระดาน

เฉลย

ตอบข้อ 3. เนื่องจาก เลื่อยลันดา (Hand Saw) เป็นเลื่อยที่ใช้ตัดไม้ทั่วไป

ลักษณะเฉพาะของข้อสอบ

มาตรฐาน : ง 1.1

สาระ : 1 การดำรงชีวิตและครอบครัว

ตัวชี้วัด : ป.3/2, ป.5/2, ป.6/2

รูปแบบข้อสอบ : ปรนัยชนิดเลือกตอบตัวเลือกถูก 1 ตัว

ระดับร้อยละนักเรียนตอบถูก

ประเทศ 32.43

สพฐ. 33.43

สพป.บุรีรัมย์ เขต 1 30.09

วิเคราะห์ข้อสอบ O-NET ปีการศึกษา 2556 กลุ่มสาระการเรียนรู้อาชีพและเทคโนโลยี ชั้นประถมศึกษาปีที่ 6

ข้อสอบ

7. ข้อใดเป็นประโยชน์โดยตรงของงานช่าง
1. งานช่างช่วยยืดอายุการใช้งานของสิ่งของต่าง ๆ
 2. งานช่างช่วยยืดเวลาในการทำงาน
 3. งานช่างช่วยให้เกิดความสามัคคี
 4. งานช่างช่วยให้เกิดความรอบคอบ

เฉลย

ตอบข้อ 1. งานช่างช่วยยืดอายุการใช้งานของสิ่งของต่าง ๆ

ลักษณะเฉพาะของข้อสอบ

มาตรฐาน : ง 1.1

สาระ : 1 การดำรงชีวิตและครอบครัว

ตัวชี้วัด : ป.4/2

รูปแบบข้อสอบ : ปรนัยชนิดเลือกตอบตัวเลือกถูก 1 ตัว

ระดับร้อยละนักเรียนตอบถูก

ประเทศ 40.95

สพฐ. 36.84

สพป.บุรีรัมย์ เขต 1 35.05

วิเคราะห์ข้อสอบ O-NET ปีการศึกษา 2556 กลุ่มสาระการเรียนรู้อาชีพและเทคโนโลยี ชั้นประถมศึกษาปีที่ 6

ข้อสอบ

8. อุปกรณ์ข้อใด ก่อนเก็บรักษาไม่ต้องซีโลมน้ำมัน

1. เลื่อย
2. ขวาน
3. เสียม
4. ตลับเมตร

เฉลย

ตอบข้อ 4. ตลับเมตร

ลักษณะเฉพาะของข้อสอบ

มาตรฐาน : ง 1.1

สาระ : 1 การดำรงชีวิตและครอบครัว

ตัวชี้วัด : ป.3/3, ป.4/2, ป.5/2

รูปแบบข้อสอบ : ปรนัยชนิดเลือกตอบตัวเลือกถูก 1 ตัว

ระดับร้อยละนักเรียนตอบถูก

ประเทศ 65.36

สพฐ. 62.68

สพป.บุรีรัมย์ เขต 1 62.31

ข้อสอบ

9. ข้อใดเป็นเครื่องมือที่ใช้ตัดเหล็กเส้น

1. เลื่อยมือ



2. เลื่อยลันดา



3. เลื่อยฉลุ



4. เลื่อยปังก



เฉลย

ตอบข้อ 3. เลื่อยมือ

ลักษณะเฉพาะของข้อสอบ

มาตรฐาน : ง 1.1

สาระ : 1 การดำรงชีวิตและครอบครัว

ตัวชี้วัด : ป.3/2, ป.5/2

รูปแบบข้อสอบ : ปรนัยชนิดเลือกตอบตัวเลือกถูก 1 ตัว

ระดับร้อยละนักเรียนตอบถูก

ประเทศ 39.68

สพฐ. 42.36

สพป.บุรีรัมย์ เขต 1 36.06

วิเคราะห์ข้อสอบ O-NET ปีการศึกษา 2556 กลุ่มสาระการเรียนรู้อาชีพและเทคโนโลยี ชั้นประถมศึกษาปีที่ 6

ข้อสอบ

10. การกำจัดศัตรูพืชด้วยการฉีดพ่นสมุนไพร มีผลดีต่อพืชที่ปลูกอย่างไร
1. ไม่มีสารพิษตกค้างในใบพืช
 2. อากาศมีกลิ่นหอม
 3. พืชเจริญเติบโตเร็วขึ้น
 4. น้ำเสียกลายเป็นน้ำดี

เฉลย

ตอบข้อ 1. ไม่มีสารพิษตกค้างในใบพืช

ลักษณะเฉพาะของข้อสอบ

มาตรฐาน : ง 1.1

สาระ : 1 การดำรงชีวิตและครอบครัว

ตัวชี้วัด : ป.3/3, ป.4/4, ป.5/4

รูปแบบข้อสอบ : ปรนัยชนิดเลือกตอบตัวเลือกถูก 1 ตัว

ระดับร้อยละนักเรียนตอบถูก

ประเทศ 32.99

สพฐ. 31.11

สพป.บุรีรัมย์ เขต 1 31.70

วิเคราะห์ข้อสอบ O-NET ปีการศึกษา 2556 กลุ่มสาระการเรียนรู้อาชีพและเทคโนโลยี ชั้นประถมศึกษาปีที่ 6

ข้อสอบ

11. เครื่องมือและอุปกรณ์ในการปลูกพืชเมื่อใช้งานเสร็จแล้ว ขั้นตอนต่อไปต้องปฏิบัติอย่างไร
1. นำไปแช่น้ำไว้
 2. นำไปเก็บไว้ในที่ร่ม
 3. วางไว้ในบริเวณที่ปลูกพืช
 4. ทำความสะอาดแล้วเก็บไว้ในห้องอุปกรณ์

เฉลย

ตอบข้อ 4. ทำความสะอาดแล้วเก็บไว้ในห้องอุปกรณ์

ลักษณะเฉพาะของข้อสอบ

มาตรฐาน : ง 1.1

สาระ : 1 การดำรงชีวิตและครอบครัว

ตัวชี้วัด : ป.3/3, ป.4/2, ป.4/3

รูปแบบข้อสอบ : ปรนัยชนิดเลือกตอบตัวเลือกถูก 1 ตัว

ระดับร้อยละนักเรียนตอบถูก

ประเทศ 77.66

สพฐ. 76.23

สพป.บุรีรัมย์ เขต 1 72.12

วิเคราะห์ข้อสอบ O-NET ปีการศึกษา 2556 กลุ่มสาระการเรียนรู้อาชีพและเทคโนโลยี ชั้นประถมศึกษาปีที่ 6

ข้อสอบ

12. คุณธรรมที่สำคัญสำหรับผู้ประกอบอาชีพเกษตร คือข้อใด
1. ความเพียร ความมีระเบียบ ความประหยัด
 2. ความอดทน ความขยัน ความมีระเบียบ
 3. ความมีระเบียบ ความประหยัด ความอดทน
 4. ความประหยัด ความอดทน ความเพียร

เฉลย

ตอบข้อ 4. ความประหยัด ความอดทน ความเพียร

ลักษณะเฉพาะของข้อสอบ

มาตรฐาน : ง 4.1

สาระ : 4 งานอาชีพ

ตัวชี้วัด : ป.6/2

รูปแบบข้อสอบ : ปรนัยชนิดเลือกตอบตัวเลือกถูก 1 ตัว

ระดับร้อยละนักเรียนตอบถูก

ประเทศ 12.21

สพฐ. 12.31

สพป.บุรีรัมย์ เขต 1 11.36

วิเคราะห์ข้อสอบ O-NET ปีการศึกษา 2556 กลุ่มสาระการเรียนรู้อาชีพและเทคโนโลยี ชั้นประถมศึกษาปีที่ 6

ข้อสอบ

13. ข้อใดไม่ใช่วิธีการดูแลรักษาต้นพืช
1. การพรวนดิน
 2. การจำหน่าย
 3. การกำจัดศัตรูพืช
 4. การใส่ปุ๋ย

เฉลย

ตอบข้อ 2. การจำหน่าย

ลักษณะเฉพาะของข้อสอบ

มาตรฐาน : ง 1.1

สาระ : 1 การดำรงชีวิตและครอบครัว

ตัวชี้วัด : ป.4/1, ป.5/1, ป.5/2

รูปแบบข้อสอบ : ปรนัยชนิดเลือกตอบตัวเลือกถูก 1 ตัว

ระดับร้อยละนักเรียนตอบถูก

ประเทศ 74.34

สพฐ. 72.93

สพป.บุรีรัมย์ เขต 1 72.69

วิเคราะห์ข้อสอบ O-NET ปีการศึกษา 2556 กลุ่มสาระการเรียนรู้อาชีพและเทคโนโลยี ชั้นประถมศึกษาปีที่ 6

ข้อสอบ

14. วัตถุประสงค์หลักของการเลี้ยงปลาสวยงาม คือข้อใด
1. เกิดความเพลิดเพลิน
 2. ใช้เป็นอาหาร
 3. ใช้ทดลอง
 4. เพื่อหารายได้

เฉลย

ตอบข้อ 1. เกิดความเพลิดเพลิน

ลักษณะเฉพาะของข้อสอบ

มาตรฐาน : ง 1.1

สาระ : 1 การดำรงชีวิตและครอบครัว

ตัวชี้วัด : ป.4/1

รูปแบบข้อสอบ : ปรนัยชนิดเลือกตอบตัวเลือกถูก 1 ตัว

ระดับร้อยละนักเรียนตอบถูก

ประเทศ 64.31

สพฐ. 60.95

สพป.บุรีรัมย์ เขต 1 57.27

วิเคราะห์ข้อสอบ O-NET ปีการศึกษา 2556 กลุ่มสาระการเรียนรู้อาชีพและเทคโนโลยี ชั้นประถมศึกษาปีที่ 6

ข้อสอบ

15. อาชีพใดเปรียบเสมือนกระดูกสันหลัง (Backbone) ของประเทศไทย
1. หมอ
 2. ครู
 3. สถาปนิก
 4. เกษตรกร

เฉลย

ตอบข้อ 4. เกษตรกร

ลักษณะเฉพาะของข้อสอบ

มาตรฐาน : ง 4.1

สาระ : 4 การอาชีพ

ตัวชี้วัด : ป.4/1

รูปแบบข้อสอบ : ปรนัยชนิดเลือกตอบตัวเลือกถูก 1 ตัว

ระดับร้อยละนักเรียนตอบถูก

ประเทศ 55.87

สพฐ. 53.49

สพป.บุรีรัมย์ เขต 1 49.24

วิเคราะห์ข้อสอบ O-NET ปีการศึกษา 2556 กลุ่มสาระการเรียนรู้อาชีพและเทคโนโลยี ชั้นประถมศึกษาปีที่ 6

ข้อสอบ

ข้อมูลนี้ใช้ตอบคำถามข้อ 16

ธุรกิจประกันภัยตอบสนองทุกความต้องการด้วยบริการ 4 บริการหลัก ได้แก่

- A) ประกันภัยรถยนต์ (MOTOR INSURANCE)
- B) ประกันภัยทางทะเล (MARINE INSURANCE)
- C) ประกันภัยเบ็ดเตล็ด (MISCELLANEOUS INSURANCE)
- D) ประกันภัยอัคคีภัย (FIRE INSURANCE)

16. ประกันภัยประเภทใดที่ประเทศไทยมีพระราชบัญญัติบังคับใช้

- 1. A
- 2. B
- 3. C
- 4. D

เฉลย

ตอบข้อ 1. A ประกันภัยรถยนต์ (MOTOR INSURANCE)

ลักษณะเฉพาะของข้อสอบ

มาตรฐาน : ง 1.1

สาระ : 1 การดำรงชีวิตและครอบครัว

ตัวชี้วัด : ป.6/3

รูปแบบข้อสอบ : ปรนัยชนิดเลือกตอบตัวเลือกถูก 1 ตัว

ระดับร้อยละนักเรียนตอบถูก

ประเทศ 46.02

สพฐ. 45.00

สพป.บุรีรัมย์ เขต 1 43.48

วิเคราะห์ข้อสอบ O-NET ปีการศึกษา 2556 กลุ่มสาระการเรียนรู้อาชีพและเทคโนโลยี ชั้นประถมศึกษาปีที่ 6

ข้อสอบ

17. นายทำดี ได้ดี เป็นนักเรียนชั้นประถมศึกษาปีที่ 5 ต้องการมีรายได้เสริมระหว่างเรียน จึงเพาะเลี้ยงกล้วยไม้ขาย ในการเป็นผู้ประกอบการมีกระบวนการ 4 ด้าน ได้แก่

- A. ลงบัญชีรับจ่าย
- B. หาดตลาดที่รับซื้อกล้วยไม้
- C. ทำการเพาะเลี้ยงกล้วยไม้
- D. ด้านการขนส่ง โดยนำกล้วยไม้ไปขายให้ลูกค้า

คำถาม ให้นักเรียนเรียงลำดับก่อน - หลัง จากกระบวนการแรกจนถึงสุดท้าย โดยการนำตัวอักษรหน้าข้อความมาใช้ให้ถูกต้อง

- 1. C -> A -> B -> D
- 2. B -> C -> D -> A
- 3. B -> C -> A -> D
- 4. C -> B -> D -> A

เฉลย

ตอบข้อ 2. B -> C -> D -> A

ลักษณะเฉพาะของข้อสอบ

มาตรฐาน : ง 4.1

สาระ : 4 การอาชีพ

ตัวชี้วัด : ป.6/2

รูปแบบข้อสอบ : ปรนัยชนิดเลือกตอบตัวเลือกถูก 1 ตัว

ระดับร้อยละนักเรียนตอบถูก

ประเทศ 25.83

สพฐ. 25.66

สพป.บุรีรัมย์ เขต 1 26.67

วิเคราะห์ข้อสอบ O-NET ปีการศึกษา 2556 กลุ่มสาระการเรียนรู้อาชีพและเทคโนโลยี ชั้นประถมศึกษาปีที่ 6

ข้อสอบ

18. หากนักเรียนเป็นเกษตรกรมืออาชีพ นักเรียนจะปลูกพืชชนิดใดที่สามารถนำผลผลิตมาใช้เป็นพลังงานทดแทนการใช้น้ำมัน

- | | |
|----------------|-------------|
| 1. ยูคาลิปตัส | มันสำปะหลัง |
| 2. มันสำปะหลัง | สบู่ดำ |
| 3. สบู่ดำ | ใบชา |
| 4. ละหุ่ง | ยางพารา |

เฉลย

ตอบข้อ 2. มันสำปะหลัง สบู่ดำ

ลักษณะเฉพาะของข้อสอบ

มาตรฐาน : ง 4.1

สาระ : 4 การอาชีพ

ตัวชี้วัด : ป.6/1 , ป.6/2

รูปแบบข้อสอบ : ปรนัยชนิดเลือกตอบตัวเลือกถูก 1 ตัว

ระดับร้อยละนักเรียนตอบถูก

ประเทศ 23.93

สพฐ. 22.94

สพป.บุรีรัมย์ เขต 1 21.40

วิเคราะห์ข้อสอบ O-NET ปีการศึกษา 2556 กลุ่มสาระการเรียนรู้อาชีพและเทคโนโลยี ชั้นประถมศึกษาปีที่ 6

ข้อสอบ

19. ข้อใดคือวัตถุประสงค์หลักของการใช้เสื้อผ้าเครื่องนุ่งห่ม
1. ปกป้องคนชั้น วรรณะ เพศ
 2. บรรเทาความหนาว ร้อน ป้องกันแมลง
 3. ความประณีตงดงามในการออกแบบ
 4. แสดงถึงรสนิยมของผู้สวมใส่

เฉลย

ตอบข้อ 2. บรรเทาความหนาว ร้อน ป้องกันแมลง

ลักษณะเฉพาะของข้อสอบ

มาตรฐาน : ง 1.1

สาระ : 1 การดำรงชีวิตและครอบครัว

ตัวชี้วัด : ป.4/1

รูปแบบข้อสอบ : ปรนัยชนิดเลือกตอบตัวเลือกถูก 1 ตัว

ระดับร้อยละนักเรียนตอบถูก

ประเทศ 52.66

สพฐ. 49.08

สพป.บุรีรัมย์ เขต 1 45.61

วิเคราะห์ข้อสอบ O-NET ปีการศึกษา 2556 กลุ่มสาระการเรียนรู้อาชีพและเทคโนโลยี ชั้นประถมศึกษาปีที่ 6

ข้อสอบ

20. ข้อใดคือหลักการเลือกซื้ออาหารที่ถูกต้องและปลอดภัย
1. สะอาด สดใหม่
 2. สีสวย รสอร่อย
 3. ราคาถูก หาซื้อง่าย
 4. รสชาติถูกปาก

เฉลย

ตอบข้อ 1. สะอาด สดใหม่

ลักษณะเฉพาะของข้อสอบ

มาตรฐาน : ง 1.1

สาระ : 1 การดำรงชีวิตและครอบครัว

ตัวชี้วัด : ป.4/1

รูปแบบข้อสอบ : ปรนัยชนิดเลือกตอบตัวเลือกถูก 1 ตัว

ระดับร้อยละนักเรียนตอบถูก

ประเทศ 81.79

สพฐ. 80.52

สพป.บุรีรัมย์ เขต 1 78.64

วิเคราะห์ข้อสอบ O-NET ปีการศึกษา 2556 กลุ่มสาระการเรียนรู้อาชีพและเทคโนโลยี ชั้นประถมศึกษาปีที่ 6

ข้อสอบ

21. ข้อใด**ไม่ใช่**หลักการทำความสะอาดห้องเรียน
1. ทำความสะอาดจากบนลงล่าง
 2. ทำความสะอาดไปในทางเดียวกัน
 3. เลือกใช้อุปกรณ์ทำความสะอาดที่เหมาะสมกับพื้นผิวที่จะทำ
 4. เลือกใช้อุปกรณ์ทำความสะอาดที่มีราคาถูกเพื่อความประหยัด

เฉลย

ตอบข้อ 4. เลือกใช้อุปกรณ์ทำความสะอาดที่มีราคาถูกเพื่อความประหยัด

ลักษณะเฉพาะของข้อสอบ

มาตรฐาน : ง 1.1

สาระ : 1 การดำรงชีวิตและครอบครัว

ตัวชี้วัด : ป.4/1, ป.5/1

รูปแบบข้อสอบ : ปรนัยชนิดเลือกตอบตัวเลือกถูก 1 ตัว

ระดับร้อยละนักเรียนตอบถูก

ประเทศ 51.66

สพฐ. 51.50

สพป.บุรีรัมย์ เขต 1 48.56

วิเคราะห์ข้อสอบ O-NET ปีการศึกษา 2556 กลุ่มสาระการเรียนรู้อาชีพและเทคโนโลยี ชั้นประถมศึกษาปีที่ 6

ข้อสอบ

22. วัสดุประดิษฐ์กระทงข้อใดไม่รักษาสิ่งแวดล้อม
1. ใบตอง
 2. หยวกกล้วย
 3. ก้านพลับพลึง
 4. โฟม

เฉลย

ตอบข้อ 4. โฟม

ลักษณะเฉพาะของข้อสอบ

มาตรฐาน : ง 2.1

สาระ : 2 ออกแบบและเทคโนโลยี

ตัวชี้วัด : ป.5/2, ป.6/2

รูปแบบข้อสอบ : ปรนัยชนิดเลือกตอบตัวเลือกถูก 1 ตัว

ระดับร้อยละนักเรียนตอบถูก

ประเทศ 80.93

สพฐ. 79.35

สพป.บุรีรัมย์ เขต 1 79.76

วิเคราะห์ข้อสอบ O-NET ปีการศึกษา 2556 กลุ่มสาระการเรียนรู้อาชีพและเทคโนโลยี ชั้นประถมศึกษาปีที่ 6

ข้อสอบ

แบบเลือกคำตอบจากแต่ละหมวดที่สัมพันธ์กัน จำนวน 1 ข้อ (ข้อ 23) รวม 12 คะแนน (คำตอบละ 4 คะแนน)

23. วันไหว้ครู นักเรียนจะเลือกงานประดิษฐ์ชิ้นใด เลือกดอกไม้ชนิดใดและเลือกทำกิจกรรมใด เพื่อร่วมพิธีไหว้ครู

รหัส	1) หมวดชิ้นงานประดิษฐ์	รหัส	2) หมวดดอกไม้	รหัส	3) หมวดกิจกรรม
1	กรวย	1	ดอกช่อนกลี้น	1	รดน้ำขอโหสีกรรม
2	พานพุ่ม	2	ดอกลีลาวดี	2	กราบแบบเบญจางคประดิษฐ์
3	กระทง	3	ดอกอัญชัญ	3	กราบไม้แบมือ
4	บายศรี	4	ดอกรัก	4	อธิษฐาน

เฉลย

ตอบข้อ 2,4,3

ลักษณะเฉพาะของข้อสอบ

มาตรฐาน : ง 1.1

สาระ : 1 การดำรงชีวิตและครอบครัว

ตัวชี้วัด : ป.5/2, ป.6/2

รูปแบบข้อสอบ : กลุ่มสัมพันธ์

ระดับร้อยล่นักเรียนตอบถูก

ประเทศ 32.29

สพฐ. 33.40

สพป.บุรีรัมย์ เขต 1 32.63

ที่ปรึกษา

นายสุพจน์ เจียมใจ
นางวิไลลักษณ์ จุลเสริม
นายปัญญา ยางนอก

ผู้อำนวยการสำนักงานเขตพื้นที่การศึกษาประถมศึกษาบุรีรัมย์ เขต ๑
รองผู้อำนวยการสำนักงานเขตพื้นที่การศึกษาประถมศึกษาบุรีรัมย์ เขต ๑
ผู้อำนวยการกลุ่มนิเทศ ติดตามและประเมินผลการจัดการศึกษา

คณะทำงาน

นายไชยสิทธิ์ พวงศรี
นายสุรชาติ เหง้าละคร
ดร.จตุพร แปกไธสง

ศึกษานิเทศก์ชำนาญการพิเศษ หัวหน้างานวัดและประเมินผลการศึกษา
ศึกษานิเทศก์ชำนาญการ งานวัดและประเมินผลการศึกษา
ศึกษานิเทศก์ชำนาญการพิเศษ งานวัดและประเมินผลการศึกษา

สาระการเรียนรู้วิทยาศาสตร์

นางทิตติธา รัตนวรรณ
นางวารีย์ เพิ่มทรัพย์
นางอำไพ แก้วกล้า
นางจันทร์จิรา ดียิ่ง
นายอนันท์ อินทะตก
นางชะตาจิต แวรัมย์ย์

ครูชำนาญการพิเศษ โรงเรียนอนุบาลบุรีรัมย์
ครูชำนาญการพิเศษ โรงเรียนวัดโพธิ์ทอง
ครูชำนาญการพิเศษ โรงเรียนไตรภูมิวิทยา
ครูชำนาญการพิเศษ โรงเรียนไตรภูมิวิทยา
ครูชำนาญการพิเศษ โรงเรียนวัดสถานีหนองตาต
ครูชำนาญการพิเศษ โรงเรียนบ้านสำโรงโนนเค็ง

สาระการเรียนรู้คณิตศาสตร์

นางวีรยา ไชยพิศ
นางสาวณัฐมลวรรณ เอื้อเพื่อ
นางรักคนา ไชยทอง
นายอติศักดิ์ มณีภาค
นายธีรวัฒน์ เจริญพันธ์

ครูชำนาญการพิเศษ โรงเรียนบ้านโนนศิลา
ครู โรงเรียนบ้านพะไล
ครูชำนาญการพิเศษ โรงเรียนไตรมิตรวิทยา
ครูชำนาญการพิเศษ โรงเรียนวิมลวิทยา
ครูชำนาญการพิเศษ โรงเรียนประชาสวัสดิ์วิทยา

สาระการเรียนรู้ภาษาไทย

นางนารีรัตน์ ธีระกุล
นางสุภาภรณ์ เทพศักดิ์
นางสาวแสงระวี อูรัมย์ย์
นางจุฑามาศ จันทวงษ์วานิชย์
นางปองลักษณ์ สายวงษ์
นายสมยศ นามแก้ว
นางสาวอัจฉรา อาทวัง

ครูชำนาญการพิเศษ โรงเรียนบ้านโคกระกา
ครู คศ.1 โรงเรียนวัดบ้านเมืองฝาง
ครูชำนาญการพิเศษ โรงเรียนบ้านหนองมะเขือ
ครูชำนาญการพิเศษ โรงเรียนบ้านโพธิ์ดอนหวาย
ครูชำนาญการพิเศษ โรงเรียนอนุบาลลำปลายมาศ
ครูชำนาญการพิเศษ โรงเรียนวัดบ้านตะขบ “โนนตะครองโคกใหม่วิทยา”
ครูธุรการ โรงเรียนวัดบ้านเมืองฝาง/โรงเรียนบ้านหนองไผ่

สาระการเรียนรู้ภาษาต่างประเทศ

นางปัทมา ชูตินธนาภิรักษ์	ครูชำนาญการพิเศษ	โรงเรียนบ้านชำแฮด
นายณัฏวัฒน์ หาดิ	ครู	
นางสาวปิยา วิเศษนคร	ครูชำนาญการพิเศษ	โรงเรียนบ้านชำแฮด
นางสมปอง มูลเมือง	ครูชำนาญการพิเศษ	โรงเรียนบ้านโคกกลางอนุสรณ์
นางสุจิตรา ชัยอภิสิทธิ์	ครูชำนาญการพิเศษ	โรงเรียนชุมชนบ้านหนองบัวโคก
นางวิราพร รุ่งโรจน์	ครูชำนาญการพิเศษ	โรงเรียนวัดบุขี้เหล็ก
นางกฤติกา บุญมน	ครูชำนาญการพิเศษ	โรงเรียนบ้านหนองไทร
นางกาญจนาพร สิริรัมย์	ครูชำนาญการ	โรงเรียนบ้านหนองหญ้าปล้อง
นางสมพร บรรลิ่งค์	ครูชำนาญการพิเศษ	โรงเรียนบ้านร่มไทร

สาระการเรียนรู้สังคมศึกษา ศาสนาและวัฒนธรรม

นายเสมอ หอมกลิ่น	ครูชำนาญการพิเศษ	โรงเรียนบ้านผไทรินทร์
นายวัชรพงษ์ เชื้อนรัมย์	ครูชำนาญการ	โรงเรียนบ้านหนองเมืองต่ำ
นายภิรมย์ ภัคดีเกียรติ	ครูชำนาญการพิเศษ	โรงเรียนบ้านสระคูณ “สิริทัศน์ประชาสรรค์”
นายเจษฎา พรหมบุตร	ครูชำนาญการพิเศษ	โรงเรียนบ้านว่านเขื่อนค้อวิทยา
นางจงกลณี สุวรรณธาดา	ครูชำนาญการพิเศษ	โรงเรียนบ้านห้วยมะไฟ
นางสุรจิตรา สวงรัมย์	ครูชำนาญการพิเศษ	โรงเรียนบ้านเมืองแฝก

สาระการเรียนรู้ศิลปะ

นางพิกุล น้อยจุฬา	ครู คศ.1	โรงเรียนบ้านตาเหล็ง
นางกมลวรรณ ทิพย์อักษร	ครูชำนาญการพิเศษ	โรงเรียนบ้านตาเหล็ง

สาระการเรียนรู้สุขศึกษาและพลศึกษา

นางนงลักษณ์ ฉายา	ครูชำนาญการพิเศษ	โรงเรียนอนุบาลชำนิ
นายเทวัญ ผิวทน	ครู	โรงเรียนบ้านสำโรงโคกเพชร
นางพรแสง ฤทธิวงษ์	ครูชำนาญการพิเศษ	โรงเรียนวัดละลวด
นายสงกรานต์ พลเยี่ยม	ครูชำนาญการพิเศษ	โรงเรียนอนุบาลชำนิ
นายธนิก สนโสม	ครู คศ.1	โรงเรียนบ้านหัวสะพาน
นายวิทวัส ธวัชชัย	พนักงานราชการ	โรงเรียนบ้านช่อผกา

สาระการเรียนรู้การงานอาชีพและเทคโนโลยี

นายภคินันท์ แซ่มรัมย์	ครูผู้ช่วย	โรงเรียนสรวิพรรณสันติภาพนาฝาย
นางพวงเพชร วงศ์ติมารัตน์	ครูชำนาญการพิเศษ	โรงเรียนบ้านสำโรงสันติภาพ
นางนารี ลัมรุก	ครู คศ.1	โรงเรียนวัดบ้านกะหาด

นางธัญญภัทร์ เหมือนโหลงค์
นางอำไพ แก้วกล้า

ครู ชำนาญการ
ครู

โรงเรียนบ้านตะโกตาเนตร